



**COLLEGAMENTO
GAZZADA SCHIANNO - DORSALE RTO**



**COLLEGAMENTO
LOZZA - DORSALE RTO**



**COLLEGAMENTO
MORAZZONE - DORSALE RTO**



**COLLEGAMENTO
CARONNO VARESINO - DORSALE RTO**

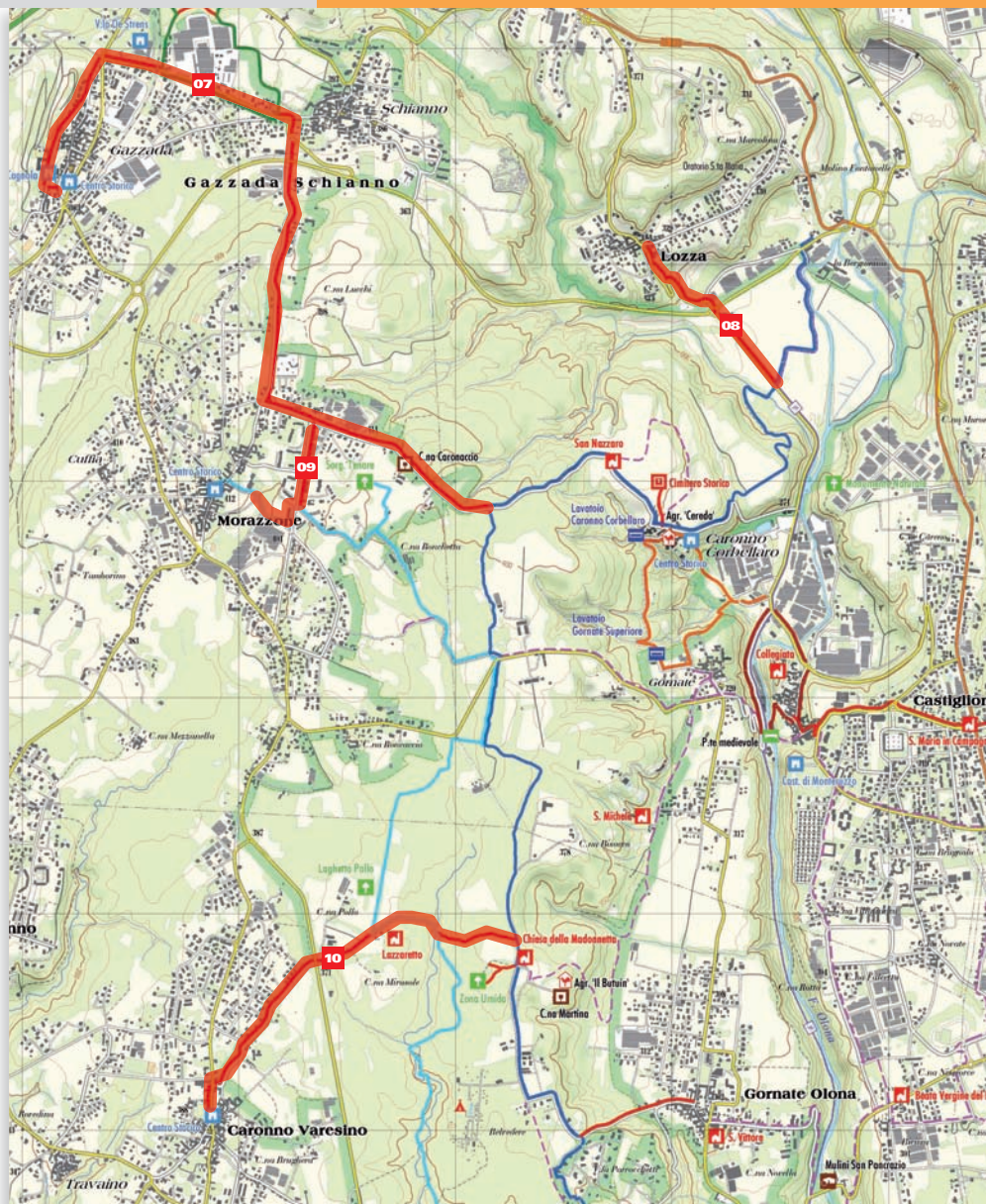

07

08

09

10

I SENTIERI



COLLEGAMENTO GAZZADA SCHIANNO - DORSALE RTO

• Incrocia i sentieri: 01, 09

- Partenza: **Gazzada Schianno, via Roma**
- Arrivo: **Dorsale RTO - Morazzone, via Caronaccio**
- Lunghezza: **4,2 km**
- Pendenza media: **4%**
- Dislivello: **48 m**
- Difficoltà: **+**
- Consigliato a: **T**
- Interesse: paesaggistico

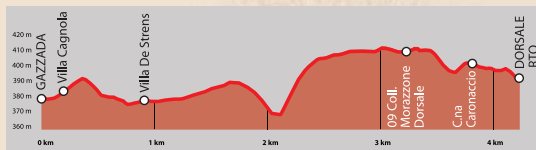

COLLEGAMENTO LOZZA - DORSALE RTO

• Incrocia i sentieri: 01

- Partenza: **Lozza, via Cavalier Brianza**
- Arrivo: **Dorsale RTO, incrocio S.P. n.42**
- Lunghezza: **0,9 km**
- Pendenza media: **4,4%**
- Dislivello: **68 m**
- Difficoltà: **+**
- Consigliato a: **T**
- Interesse: paesaggistico

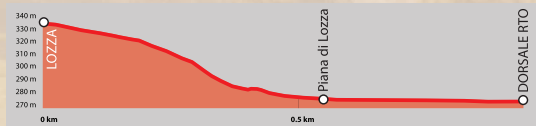

COLLEGAMENTO MORAZZONE - DORSALE RTO

• Incrocia i sentieri: 01, 07

- Partenza: **Morazzone, via Mazzucchelli**
- Arrivo: **Dorsale RTO, via Caronaccio**
- Lunghezza: **2,0 km**
- Pendenza media: **3,2%**
- Dislivello: **24 m**
- Difficoltà: **+**
- Consigliato a: **T**
- Interesse: paesaggistico



COLLEGAMENTO CARONNO VARESIANO - DORSALE RTO

• Incrocia i sentieri: 01, 03

- Partenza: **Caronno Varesino, Pzza Mazzini**
- Arrivo: **Dorsale RTO - Gornate Olona, incrocio via Montello (Madonnetta)**
- Lunghezza: **2,0 km**
- Pendenza media: **1,1%**
- Dislivello: **31 m**
- Difficoltà: **+**
- Consigliato a: **T**
- Interesse: paesaggistico

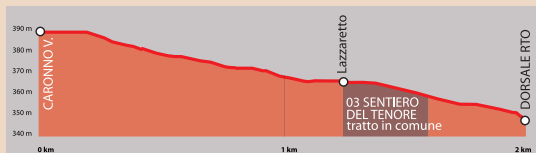

Per la vostra sicurezza, i collegamenti ricadono in parte o interamente su tracciati ad uso promiscuo (viabilità ordinaria), è quindi richiesta particolare attenzione nel percorrerli.

07

08

09

10